



扁 头 螺 栓

根据EZB1934 -2002

代替JB/ZQ 4319-86

1 尺寸按图及表1的规定。



表 1

mm

| | | | | |
|----------------|------|-----|------|------|
| d | 30 | 36 | 42 | 48 |
| B | 70 | 75 | 80 | 95 |
| S | 32 | 38 | 45 | 51 |
| R | 16 | 19 | 22.5 | 25.5 |
| K | 46.2 | 48 | 48.3 | 58.1 |
| K ₁ | 14 | 16 | 18 | 20 |
| d ₁ | 32 | 38 | 45 | 51 |
| C | 4 | 4.5 | 5 | 6 |

2 标记

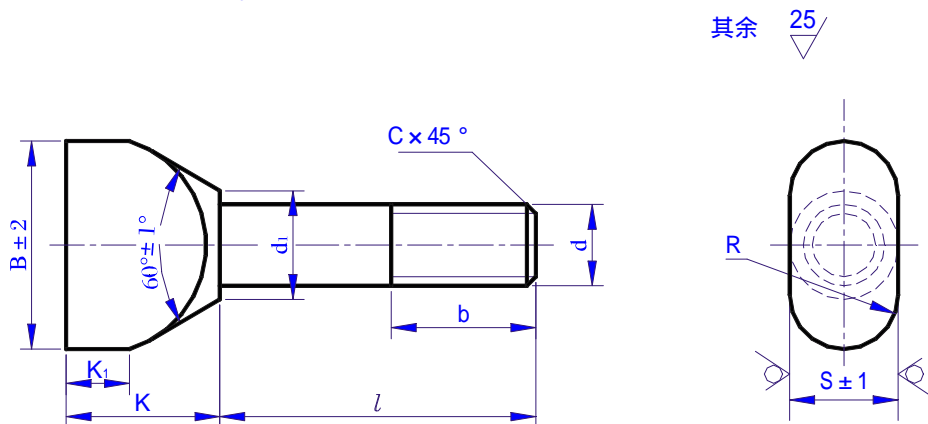
直径 30 mm、长 120 mm 的扁头螺栓：

螺栓 M30×120 EZB -2002

3 材料：钢。

4 螺纹公差按 GB/T197-81 规定的 8g。

5 机械性能按 GB/T 3098.1-2000 规定的 4.8 级。

6 产品等级按 GB/T3103.1-82 规定的 C 级。

表 2

mm

| d | | 30 | | 36 | | 42 | | 48 | | d | 30 | | 36 | | 42 | | 48 | |
|-----|----|-----------|----|-----------|-----|-----------|------|-----------|------|------|-----------|------|-----------|-----|-----------|-----|-----------|--|
| l | b | 每个重量 (kg) | b | 每个重量 (kg) | b | 每个重量 (kg) | b | 每个重量 (kg) | l | b | 每个重量 (kg) | b | 每个重量 (kg) | b | 每个重量 (kg) | b | 每个重量 (kg) | |
| 50 | 66 | 1.14 | | | | | | | 340 | | 2.73 | | 3.95 | | 4.98 | | 7.53 | |
| 60 | | 1.19 | | | | | | | 360 | | 2.84 | | 4.11 | | 5.18 | | 7.78 | |
| 70 | | 1.24 | | | | | | | 380 | | 2.95 | | 4.27 | | 5.38 | | 8.03 | |
| 80 | | 1.30 | | | | | | | 400 | | 3.06 | | 4.43 | | 5.78 | | 8.28 | |
| 90 | | 1.35 | | | | | | | 420 | | 3.17 | | 4.59 | | 5.98 | | 8.53 | |
| 100 | | 1.41 | | | | | | | 440 | | 3.28 | | 4.75 | | 6.18 | | 8.78 | |
| 110 | | 1.46 | | | | | | | 460 | | 3.39 | | 4.91 | | 6.38 | | 9.03 | |
| 120 | | 1.52 | 78 | 2.11 | 90 | 2.58 | | | 480 | | 3.50 | | 5.07 | | 6.78 | | 9.28 | |
| 130 | 72 | 1.57 | 84 | 2.21 | 96 | 2.68 | | | 500 | 85 | 3.61 | 97 | 5.23 | 109 | 6.98 | 121 | 9.53 | |
| 140 | | 1.63 | | 2.31 | | 2.78 | | 520 | 3.72 | | 5.39 | | 7.18 | | 9.78 | | | |
| 150 | | 1.68 | | 2.41 | | 2.88 | | 540 | 3.83 | | 5.55 | | 7.38 | | 10.03 | | | |
| 160 | | 1.74 | | 2.51 | | 2.98 | | 560 | 3.94 | | 5.71 | | 7.68 | | 10.22 | | | |
| 180 | | 1.85 | | 2.67 | | 3.18 | | 580 | 4.05 | | 5.87 | | 7.88 | | 10.52 | | | |
| 200 | | 1.96 | | 2.83 | | 3.38 | | 600 | 4.16 | | 6.03 | | 8.12 | | 10.79 | | | |
| 220 | | 2.07 | | 2.99 | | 3.58 | | 620 | 4.27 | | 6.19 | | 8.38 | | 11.02 | | | |
| 240 | | 2.18 | | 3.15 | | 3.78 | 6.28 | 640 | 4.38 | | 6.35 | | 8.68 | | 11.22 | | | |
| 260 | 85 | 2.29 | 97 | 3.31 | 109 | 3.98 | 121 | 6.50 | 660 | 4.49 | 6.51 | 8.98 | 11.52 | | | | | |
| 280 | | 2.40 | | 3.47 | | 4.18 | | 6.78 | 680 | | 6.67 | 9.18 | 11.79 | | | | | |
| 300 | | 2.51 | | 3.63 | | 4.38 | | 7.03 | 720 | | 6.99 | 9.48 | 12.22 | | | | | |
| 320 | | 2.62 | | 3.79 | | 4.78 | | 7.28 | 760 | | 7.31 | 9.78 | 12.72 | | | | | |

注：d=30 l<70时，d为全螺纹。

全部自制